

Relax Badekar 125701 Installation



Billedet viser delene



Åbn kasserne ved at skære de længere strimler, lad de andre stå, kasserne bruges som monteringsbord.



Basen placeres oven på to kasser.
Installationslinje på hovedet.



Start ved mærket med det første sidebræt. Se figur 1 på sidste side for detaljer

NOTE! Det er vigtigt, at sidebrædderne følger den markerede linje!



FORKERT! Sidebrædderne er ikke tæt nok på markeringslinjen, ram sidebrædderne mere indeni.



FORKERT! Skænkene krydser mærket!



ORDENTLIGT! Sidebrædderne er lukkede på mærket!



Placer den første sidestav, brug stavene i pakke 1:



Efter fem sideplanker bruges sidestave nr.2



Efter otte sidebrædder fra gruppe 7 fastgøres derefter sideplade nr. 6.



Nu er et godt tidspunkt at installere en bundventil. læg silikone på trådene.



Påfør silikone på trådene med fingeren



Brug det medfølgende værktøj til at stramme tyllen.



Sæt 4 sidebrædder på fra gruppe 4, det sidste sidebræt skal nu møde den midterste markeringslinje.



Sæt yderligere fire sidebrædder på og monter derefter sideplade nr. 5.



Der er nu påsat 8 skænke fra gruppe 7, alle disse skænke er nu brugt. Monter nu sideplade nr. 3



Fastgør det resterende gruppenr. 1 skænke, når du har den sidste skænk tilbage, banker du den sidste og første skænk ud.



Som vist på billedet, læg det sidste sidebræt på plads og bank det ind i rillen med en gummihammer. Nu er alle sidebrædderne monteret.

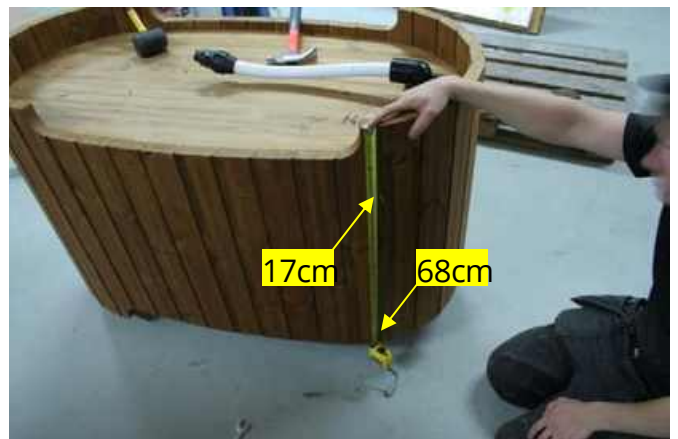

Sømstøttesøm i hvert hjørne, mål 17 og 68 cm fra bunden, mål fra de nederste sidebrædder.



Placer spænderingene over sømmene og spænd boltene, indtil afstanden er ca. 40 mm. Når du spænder boltene, skal du samtidig banke på sidepladerne med en gummihammer for at få sidepladerne justeret korrekt



Sæt "fødder" fast som vist på billedet.



Rund enderne af badekarrets underkant lidt



Rund også de øverste kanter af badekarret lidt



Sæde montering. Sædets støttestykker er vist på billedet i den rækkefølge, de er placeret



Placer det første stykke på det punkt, der er angivet af pilen på den femte stav. Se figur 2 på sidste side for detaljer.



For det første støttestykke i henhold til pilen



Skru alle stykkerne som vist på billedet. NOTE! Første og sidste stykke er forskellige, se billede. Gør det samme på den anden side



Placer nu den første sædedel, de medfølgende "kalibreringsstykker" hjælper med at placere sædet korrekt. Kontroller, at den forreste del er i en vinkel på 90 grader i forhold til basen.



Forbor med et 3 mm bor og skru sædedelen fast med fire skruer, glem ikke at bruge de medfølgende "propper"!



Fortsæt med næste sædedel, brug stykkerne i henhold til billedet og gentag den forrige.



Fastgør den sidste sædedel på samme måde.



Når alle sædedele er monteret, skal du lukke alle hullerne med plastikpropper



Skru til sidst afløbshullets si i

Dit badekar er nu installeret og klar til brug.

1

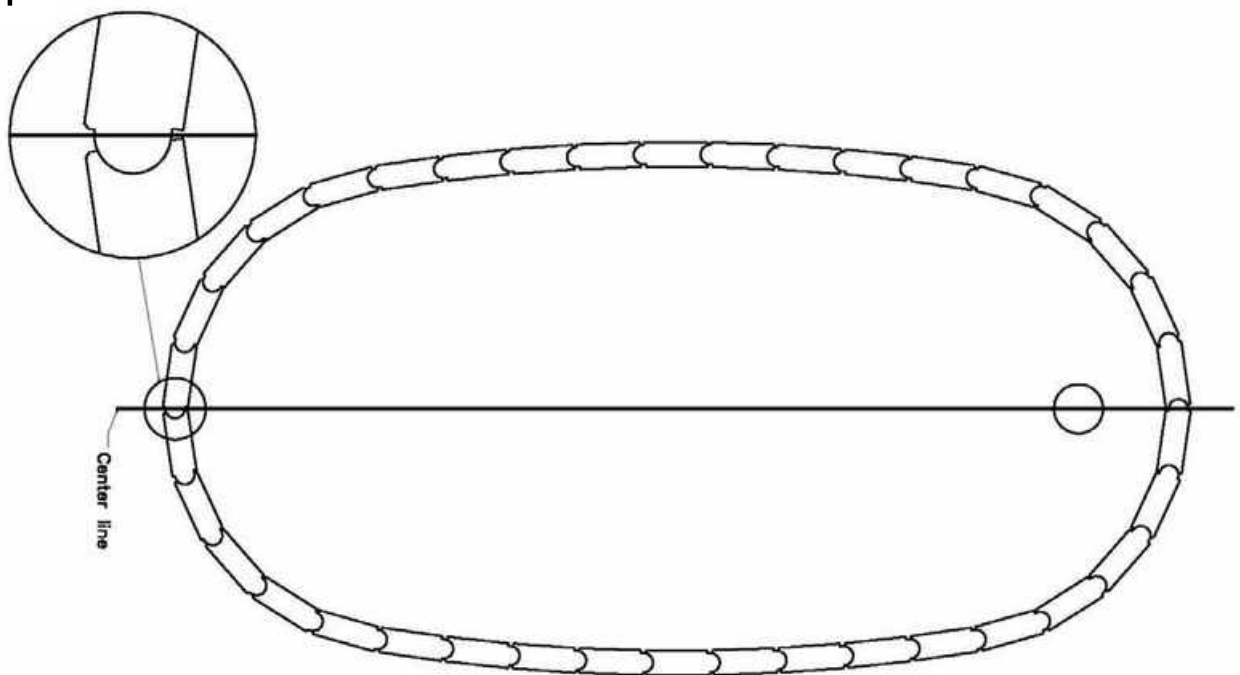

2

